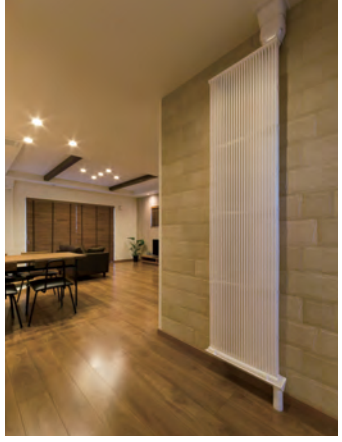

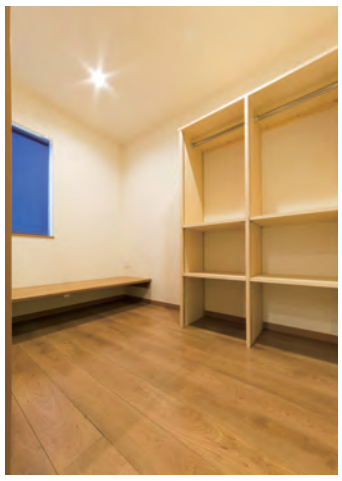

青森を快適に暮らす 新発想、省エネ・オール電化住宅

完成見学会開催！

2/6土 7日

10:00 ～ 17:00

家中どこでも暖かく快適

健康・安心・快適・省エネ まごころのすまい

「陽だまりと清涼の家」

青森市西大野
南高校
すぐそばです！

のぼり旗を目印にご来場ください

ご来場頂きましたお客様に粗品をご用意しております。

常設展示場

完成見学会場すぐそばに常設展示場も公開中！併せてご覧いただけます！

あたらしくて やさしい 新発想冷暖房 + エコ融雪

ヒートポンプ式
ふく射冷暖房
「クール暖」
COOL DAN

+

「クール暖」の熱源を利用
ヒートポンプ
エコ融雪システム

家中暖かく、玄関の土間までぽっかぽか。さらに、独自の技術でクール暖の熱源を利用した融雪も実現いたしました！
玄関から繋がるクローク廻りの動線は、“一工夫”でママも大喜びの動線に！家事をしながら、お子様も見守ることが出来る安心な間取りも見どころです♪

まごころこめて住まいづくり
有限会社 高森ホーム
TAKAMORI HOME
青森県クール暖施工技術認定店 / 青森県優良住宅協会会員

東北電力推奨 電化住宅施工店
eハウスビルダー

〒038-0002 青森市沖館 1-9-31 TEL：017-782-9228 FAX：017-782-9238
http://takamori.co.jp
高森ホーム で 検索
facebook も随時更新中です！
https://www.facebook.com/takamorihome/

COOL DAN

高森ホームのオール電化住宅はふく射式冷暖房クール暖（COOL DAN）を採用しています。
エアコンが苦手な方、小さなお子様やご年配の方が居るご家庭、オール電化住宅のランニングコストが気になる方には特にご覧いただきたい冷暖房システムです。
またクール暖の熱源を利用した、経済的な「エコ融雪システム」も導入できます。

WHAT'S COOL DAN?

世界初

プラスティック樹脂採用の冷暖房パネル。『クール暖』は 無風・無音・無臭 でご家族の健康をお守りします。

エアコンとは違い、直接、温風や冷風を出さないため、ハウスダストやダニ、カビを巻き上げません。さらに音もなく、臭いも出さない。冷暖房機のイメージを根本から変えました。
ぜんそくやアトピー性皮膚炎、アレルギー性鼻炎、目やのどに対する違和感など今まで暖房機器を通じて感じていた体の違和感、諸症状に対しても安心。
また、金属製パネルヒーターとちがい、腐食がなく長持ち。ふれても熱くないので火傷等の心配もありません。子供やご年配の方、ペットが居るご家庭でも安心。高森ホーム独自の改良で各部屋温度調節も可能です。

エネルギー 省 メンヒ

再生エネルギーの利用による熱効率が良い省エネ仕様。ランニングコストを抑えた、家計にやさしい冷暖房です。

何年も暮らす家ですから、ランニングコストを抑えることは大事です！『クール暖』は空気を媒介せず、主に部屋の天井・壁・床から反射される、ふく射熱による冷暖房方式でエネルギーロスが少なく、ランニングコストをぐっと抑えます！さらに独自の技術で、クール暖の熱源を利用したエコ融雪システムの導入で、融雪コストも大幅に削減できます！
玄関の土間もぽっかぽかなので、雪がついたブーツも翌朝にはカラッと乾いています！

クール暖とエアコン等の熱の伝わり方の違い

完成見学会場すぐそばに常設展示場も公開中です！
新発想冷暖房システム「クール暖」、その熱源を利用したエコ融雪等、雪国青森を快適に過ごせる家として、高森ホームが長年培ってきた断熱工法や施工技術、アイデアが満載の展示場です。

珪藻土で仕上げた落ち着いた畳スペース。ダイニングには、青森のブナを使用したBUNACO照明を採用。クール暖の冷暖房パネルが随所で調和しつつ機能的に配置されます。

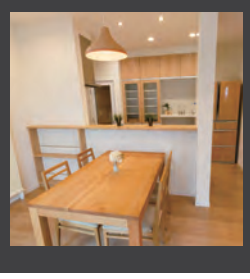

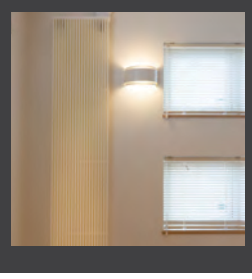

西大野常設展示場

新築 建替 リフォーム

おまかせ下さい！ TH

お気軽にお問い合わせ下さい
TEL：090-3754-6801

高森ホームではお客様の現在のお住まいの状況、今後のご要望を元に、より良いアドバイス、施工を行っております！是非お気軽にご相談ください！

器づくり	断熱性能	冷暖房	ヒートポンプ	eハウスビルダー 東北電力推奨電化住宅施工店	アフター
自社職人による「信頼の器づくり」	こだわりの高性能外断熱工法	冷暖房システム「クール暖」採用	ヒートポンプで冷暖房コスト削減	東北電力推奨電化住宅施工店 eハウスビルダー	万全のアフターケア

まごころこめて住まいづくり

お客様１人１人にあった「快適さ」を求め、常により良い住宅の提案をしていくこと。お客様のご要望を聞きながら一緒に相談し、技術とまごころで応え、喜びを分かち合う家づくり。住むほどに馴染んでくる。愛着が増す家づくりを目指して、たゆまぬ努力を続けてまいります。

有限会社高森ホーム　代表取締役 高森悟志